

**CORTE D.D**

ESCALA 1:50 - Unidade de medida: CM

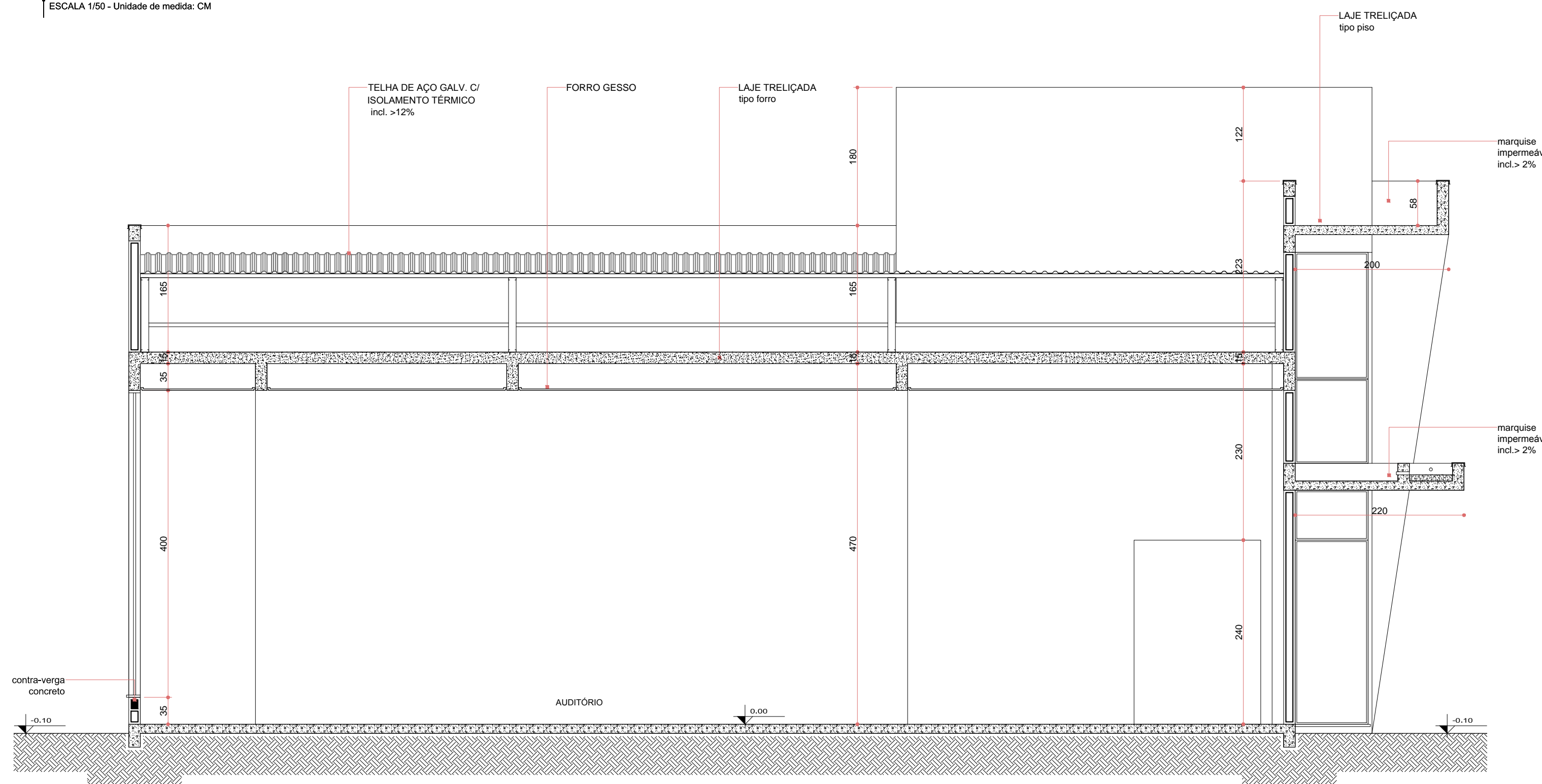

**CORTE E.E**

ESCALA 1:50 - Unidade de medida: CM

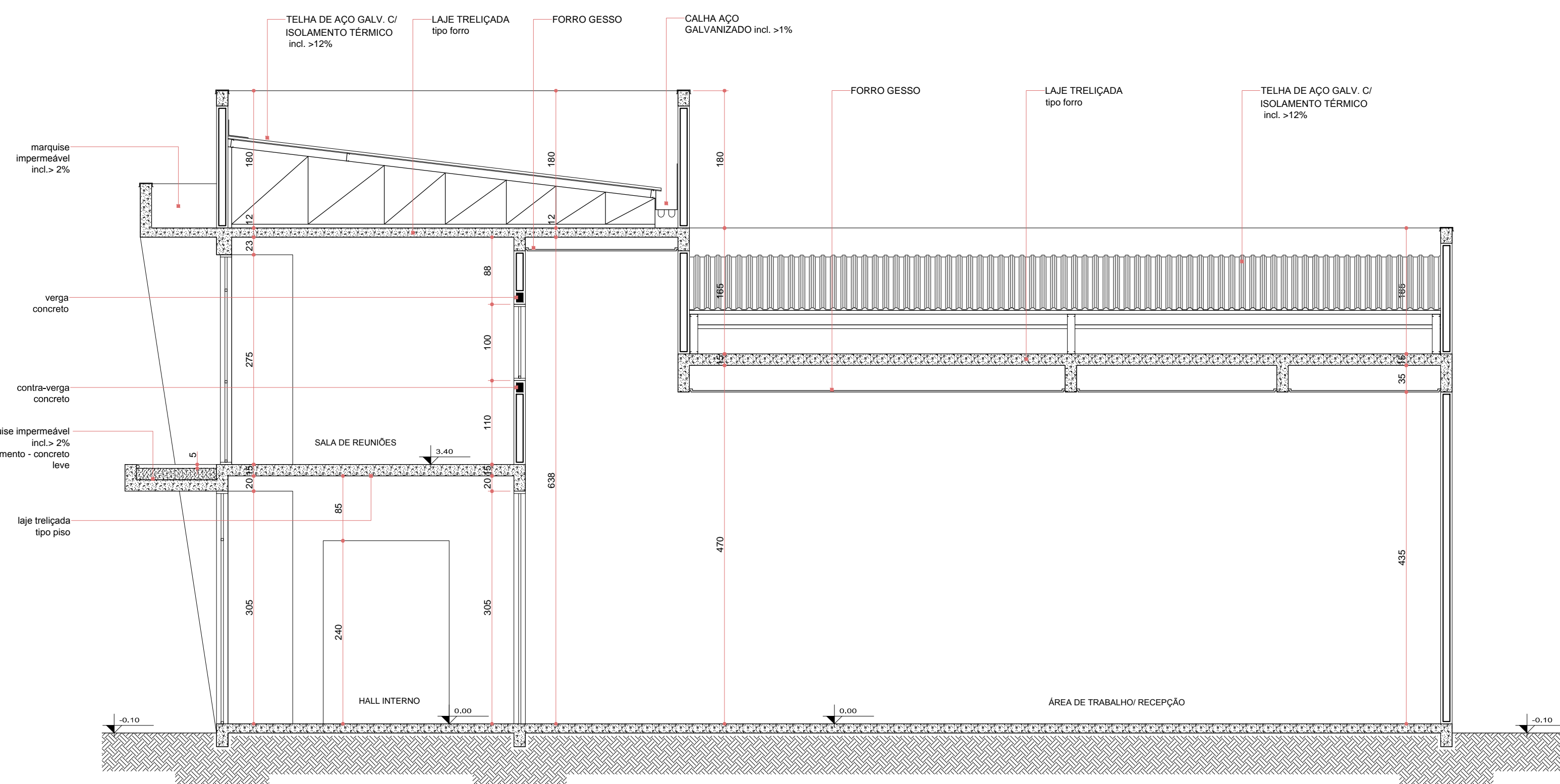

**CORTE F.F**

ESCALA 1:50 - Unidade de medida: CM

APROVAÇÕES:	
A APROVAÇÃO DO PRESENTE PROJETO PELA PREFEITURA, NÃO RECONHECE A PROPRIEDADE DO IMÓVEL.	
<div><div></div><div><b>CLEBER LUIS HAHN</b> ENGENHEIRO CIVIL - CREA PR 91.811/D</div></div>	
TÍTULO: <b>PROJETO ARQUITETÔNICO</b>	
OBRA: <b>Comercial em Alvenaria</b>	
PRETENDENTE: <b>ACIM - Associação Comercial e Empresarial de Mercedes</b>	
ENDEREÇO DA OBRA: Rua Doutor Flores / Lote 07 / Quadra 32 / Centro / Mercedes / PR	
REFERÊNCIA: Corte D.D, Corte E.E, Corte F.F	
DADOS ESTATÍSTICOS:	ASSINATURA DO PRETENDENTE:
Área Terreno : 1.000,00 m² Área Comercial A CONSTRUIR (Térreo) : 275,00 m² Área Comercial A CONSTRUIR (Pavto. Superior) : 48,30 m² <b>Área Total A CONSTRUIR : 323,30 m²</b> Taxa de Ocupação : 27,50 % Coeficiente de Aproveitamento : 0,3233 Área Permeável (bruta gram) : 660,70 m² Taxa de Permeabilidade : 66,21 %	Associação Comercial e Empresarial de Mercedes CNPJ: 19.308.801/0001-89
RESPONSÁVEL PROJETO / DESENHO	
Engº Civil Cleber Luis Hahn Registro CREA-PR: 91.811/D - CPF: 038.688.019-11	
RESPONSÁVEL EXECUÇÃO:	
DATA: <b>01 / 2025</b>	PROJECIONAL: <b>ARQ. 004</b>